



ส่วนที่ ๑

สภาพทั่วไปและข้อมูลพื้นฐาน

๑. ด้านกายภาพ

๑.๑ ที่ตั้งของหมู่บ้านหรือชุมชนหรือตำบล

เทศบาลตำบลท่าช้าง ตั้งอยู่เลขที่ ๒๕๙ หมู่ที่ ๖ ตำบลท่าช้าง อำเภอบางกกล้า จังหวัดสงขลา มีพื้นที่ จำนวน ๑๐๒ ตารางกิโลเมตร มีหมู่บ้าน จำนวน ๑๘ หมู่บ้าน ซึ่งเทศบาลได้กำหนดเขตการปกครองในพื้นที่เทศบาลออกเป็น ๒๒ ชุมชน เพื่อประโยชน์ในการบริหารจัดการ การส่งเสริมการมีส่วนร่วมในการบริหารการปกครองและการสร้างความเข้มแข็งของชุมชน

แผนที่เทศบาลตำบลท่าช้าง

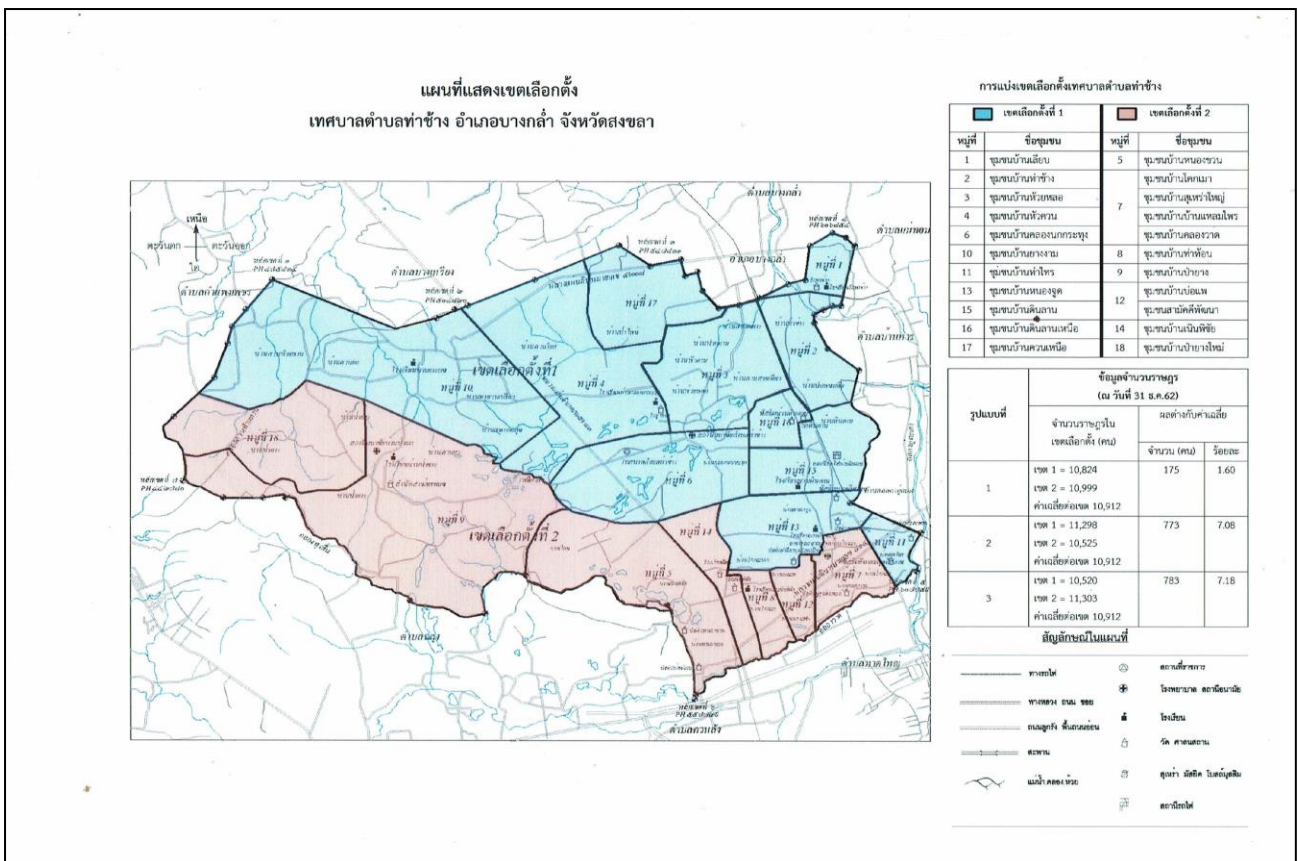

ตารางที่ ๑ แสดงจำนวนหมู่บ้านในเขตตำบลท่าช้าง

หมู่ที่	ชื่อหมู่บ้าน	กำนัน/ผู้ใหญ่บ้าน	เบอร์โทรศัพท์
๑	บ้านเลียบ	นายสม ทองพูล	๐๙๓ - ๖๘๐๒๐๓๔
๒	บ้านท่าช้าง	นายณัฐวุฒิ ทองแกมแก้ว	๐๘๗ - ๔๗๗๑๗๐๒
๓	บ้านห้วยหลอ	นายประเสริฐ เพ็ชรการ	๐๘๑ - ๔๗๙๙๓๘๖
๔	บ้านหัวควน	นายอนันต์ สำราญ	๐๘๓ - ๕๒๔๒๖๑๕
๕	บ้านหนองขวน	นายวีรพล หนูอุไร	๐๘๕ - ๘๙๓๓๕๘๐
๖	บ้านคลองนกระทุง	นายกิตติรัตน์ ตรีสุวรรณ (กำนัน)	๐๘๘ - ๗๙๑๒๔๓๗
๗	บ้านโคกเมา	นายหรรณ ยี่เส้นเบ็ญละ	๐๖๒ - ๐๗๙๐๓๔๐
๘	บ้านท่าทอน	นายสุรัตน์ แก้วงาม	๐๘๙ - ๔๖๗๖๘๐๖
๙	บ้านป่ายาง	นายสุวิทย์ ผ่องผิว	๐๘๑ - ๙๖๙๘๔๕๐
๑๐	บ้านยางงาม	นายเล็ก สังข์ทองกุล	๐๘๑ - ๙๖๙๕๗๒๑
๑๑	บ้านท่าไทร	นายรอหีม หีมเบ็ญสัน	๐๘๔ - ๙๖๙๘๗๔๗
๑๒	บ้านบ่อแพ	นายห่อรี โส๊ะเบ็ญอาหลี	๐๘๕ - ๘๘๗๔๘๔๘
๑๓	บ้านหนองจูด	นายรอหมาน หีมเบ็ญสัน	๐๘๗ - ๒๘๖๒๘๔๖
๑๔	บ้านเนินพิชัย	นายประกอบ ทองนึม	๐๘๙ - ๒๙๕๐๙๑๘
๑๕	บ้านดินลาน	นายองอาจ คำสุวรรณ	๐๘๑ - ๗๖๖๖๘๙๑
๑๖	บ้านดินลานเหนือ	นายอาซิด หมัดสมัน	๐๘๖ - ๙๕๗๙๗๖๓
๑๗	บ้านควนเหนือ	นายดอน แก้วรัตนนา	๐๘๖ - ๙๗๑๑๓๖๒
๑๘	บ้านป่ายางใหม่	นายชาลี สุวรรณชาติ	๐๘๗ - ๒๙๖๖๒๘๙

ตารางที่ ๒ แสดงจำนวนชุมชนในเขตตำบลท่าช้าง

ลำดับที่	ชื่อชุมชน	ประธานชุมชน	เบอร์โทรศัพท์
๑	ชุมชนบ้านเลียบบ	นายประกอบ พรหมจรรย์	๐๘๖ - ๒๙๗๕๗๙๖
๒	ชุมชนบ้านท่าช้าง	นางสาวนรินทิพย์ ทองแกมแก้ว	๐๘๒ - ๒๖๗๗๗๔๙
๓	ชุมชนบ้านห้วยหลอ	นายวิมล เพ็ชรการ	๐๘๙ - ๒๙๔๕๒๒๓
๔	ชุมชนบ้านหัวควน	นางอารี สังข์ไถ่	๐๙๓ - ๖๒๕๔๐๔๐
๕	ชุมชนบ้านหนองขวน	นางเรียม สุวรรณชาติรี	๐๘๐ - ๗๑๐๖๓๓๔
๖	ชุมชนบ้านคลองนกกระทง	นายสิน พงษ์จีน	๐๙๕ - ๐๗๔๖๗๑๒
๗	ชุมชนบ้านโคกเมา	นายสุวิทย์ เบ็ญรำหีม	๐๘๗ - ๒๘๙๑๕๑๗
๘	ชุมชนบ้านคลองวาด	นายกะหริ่ม เจ๊ะอาหลี	๐๘๙ - ๒๙๙๙๗๕๐
๙	ชุมชนบ้านแหลมไพร	นายสุรศักดิ์ บิลละเตะ	๐๘๙ - ๗๓๙๗๕๓๐
๑๐	ชุมชนบ้านสุเหร่าใหญ่	นางห่อเกียะ บุตรรักษ์	๐๘๑ - ๖๙๘๐๘๕๘
๑๑	ชุมชนบ้านท่าทอน	นางกรรณิกา แก้วอักษร	๐๘๖ - ๙๖๔๘๒๘๕
๑๒	ชุมชนบ้านปายาง	-	-
๑๓	ชุมชนบ้านยางงาม	นายประพันธ์ พรหมอารี	๐๘๓ - ๓๙๘๕๗๑๖
๑๔	ชุมชนบ้านท่าไทร	นายสมศักดิ์ คงหนู	๐๘๙ - ๒๙๘๙๕๙๓
๑๕	ชุมชนบ้านบ่อแพ	นายรัฐวุฒิ หมดศิริ	๐๙๘ - ๖๗๐๕๔๖๘
๑๖	ชุมชนบ้านหนองจูด	นางอริญา สุวรรณรัศมี	๐๖๑ - ๓๖๓๗๒๕๓
๑๗	ชุมชนบ้านเนินพิชัย	นายบวร วิบูลย์พันธ์	๐๘๙ - ๕๙๘๖๓๒๙
๑๘	ชุมชนบ้านดินลาน	นายองอาจ ดำสุวรรณ	๐๘๑ - ๗๖๖๖๘๙๑
๑๙	ชุมชนบ้านดินลานเหนือ	ส.ต. พิเชษฐ หมดอาดัม	๐๖๓ - ๕๕๐๗๖๕๗
๒๐	ชุมชนบ้านควนเหนือ	นายสมพงษ์ ไวยรัตน์	๐๙๖ - ๗๒๓๕๒๔๑
๒๑	ชุมชนบ้านปายางใหม่	นายไสว รุ่งสว่าง	๐๖๑ - ๑๔๕๗๖๔๓
๒๒	ชุมชนสามัคคีพัฒนา	นายไพสิทธิ์ รักนรงค์	๐๙๑ - ๗๗๙๑๕๖๘

ที่มา : งานพัฒนาชุมชนและสวัสดิการสังคม สำนักปลัดเทศบาล

๑.๒ ลักษณะภูมิประเทศ

เป็นที่ราบสูงสลับที่ราบลุ่ม พื้นที่เหมาะสมกับการทำเกษตรกรรม ทิศเหนือเป็นที่ราบสูงส่วนใหญ่เป็นป่าไม้ สวนยางพารา และพื้นที่ทำการเกษตร ทำนา ทิศใต้เป็นที่ราบลุ่มมีน้ำท่วมขัง ทิศตะวันออก เป็นที่ราบเหมาะสำหรับการทำนา ทิศตะวันตก เป็นที่ราบสูงทั้งหมด

๑.๓ ลักษณะภูมิอากาศ

ตั้งอยู่ในเขตภูมิอากาศแบบมรสุมเขตร้อน แต่อากาศไม่ร้อนจัดเนื่องจากอิทธิพลของทะเล มี ๒ ฤดู คือ ฤดูร้อนและฤดูฝน ฤดูฝนช่วงแรกจะเริ่มตั้งแต่เดือนพฤษภาคม - เดือนตุลาคม เป็นช่วงที่ได้รับอิทธิพลจากลมมรสุมตะวันออกเฉียงใต้ มีฝนตกไม่มากเพราะอยู่ในเขตเงาฝน ช่วงที่สอง ระหว่างเดือนตุลาคม - เดือนธันวาคม ระยะนี้ได้รับอิทธิพลจากลมมรสุมตะวันออกเฉียงใต้ซึ่งเป็นลมร้อนอื่น ทำให้อากาศไม่ร้อนจัด

๑.๔ ลักษณะของดิน

บริเวณที่ราบสูง ส่วนใหญ่เป็นดินลูกรังผสมกับดินเหนียวปนดินดำ ที่ราบลุ่มส่วนใหญ่เป็นดินร่วน มีพื้นที่เหมาะสมกับการประกอบอาชีพด้านการเกษตรกรรม และใช้เป็นที่อยู่อาศัย พื้นที่ซึ่งตัดถนนสายหลักใช้ในการประกอบพาณิชยกรรม

๒. ด้านการเมือง/การปกครอง

๒.๑ เขตการปกครอง

เทศบาลตำบลท่าช้าง ตั้งอยู่เลขที่ ๒๕๙ หมู่ที่ ๖ ตำบลท่าช้าง อำเภอบางกล่ำ จังหวัดสงขลา ได้จัดตั้งเป็นเทศบาลตำบล เมื่อวันที่ ๑๖ สิงหาคม ๒๕๕๐ ตามประกาศกระทรวงมหาดไทย ลงวันที่ ๑๙ กรกฎาคม ๒๕๕๐ มีพื้นที่ ๑๐๒ ตารางกิโลเมตร หรือ ๖๗,๒๔๓ ไร่ มีอาณาเขตติดต่อดังนี้

ทิศเหนือ ติดต่อกับตำบลกำแพงเพชร อำเภอรัตภูมิ , ตำบลบางกล่ำ อำเภอบางกล่ำ และตำบลบางเหรียง อำเภอควนเนียง
ทิศใต้ ติดต่อกับตำบลควนลัง อำเภอหาดใหญ่
ทิศตะวันออก ติดต่อกับตำบลบ้านหาร อำเภอบางกล่ำ , ตำบลคลองอู่ตะเภา และตำบลหาดใหญ่ อำเภอหาดใหญ่
ทิศตะวันตก ติดต่อกับตำบลฉลุง อำเภอหาดใหญ่และตำบลกำแพงเพชร อำเภอรัตภูมิ

๒.๒ การเลือกตั้ง

เทศบาลตำบลท่าช้างเป็นรูปแบบการปกครองส่วนท้องถิ่นรูปแบบหนึ่ง ซึ่งเป็นการกระจายอำนาจการปกครองจากรัฐบาลโดยมุ่งหวังให้ประชาชนในท้องถิ่นปกครองตนเอง บริหารงบประมาณ ภายใต้หลักการปกครองตามระบอบประชาธิปไตย เทศบาลตำบลท่าช้าง แบ่งเขตการเลือกตั้ง เป็น ๒ เขต ดังนี้

เขตการเลือกตั้งที่ ๑ ประกอบด้วย หมู่ที่ ๑ , ๒ , ๓ , ๔ , ๖ , ๑๐ , ๑๑ , ๑๓
๑๕ , ๑๖ และ ๑๗

เขตการเลือกตั้งที่ ๒ ประกอบด้วย หมู่ที่ ๕ , ๗ , ๘ , ๙ , ๑๒ , ๑๔ , ๑๘

ข้อมูลการเลือกตั้งนายกเทศมนตรีและสมาชิกสภาเทศบาล เมื่อวันที่ ๒๘ มีนาคม ๒๕๖๔

- จำนวนผู้มีสิทธิเลือกตั้งนายกเทศมนตรี	๑๖,๕๗๓	คน
- จำนวนผู้มีสิทธิเลือกตั้งสมาชิกสภาเทศบาล	๑๖,๕๖๕	คน

- จำนวนผู้มาใช้สิทธิเลือกตั้งนายกเทศมนตรี ๑๑,๙๙๗ คน จากผู้มีสิทธิเลือกตั้งทั้งสิ้น ๑๖,๕๗๓ คน คิดเป็นร้อยละ ๗๒.๓๙

- จำนวนผู้มาใช้สิทธิเลือกตั้งสมาชิกสภาเทศบาล ๑๑,๙๘๒ คน จากผู้มีสิทธิเลือกตั้งทั้งสิ้น ๑๖,๕๖๕ คน คิดเป็นร้อยละ ๗๒.๓๓

ที่มา : สำนักทะเบียนท้องถิ่นเทศบาลตำบลท่าช้าง และ งานกิจการสภา สำนักปลัดเทศบาล